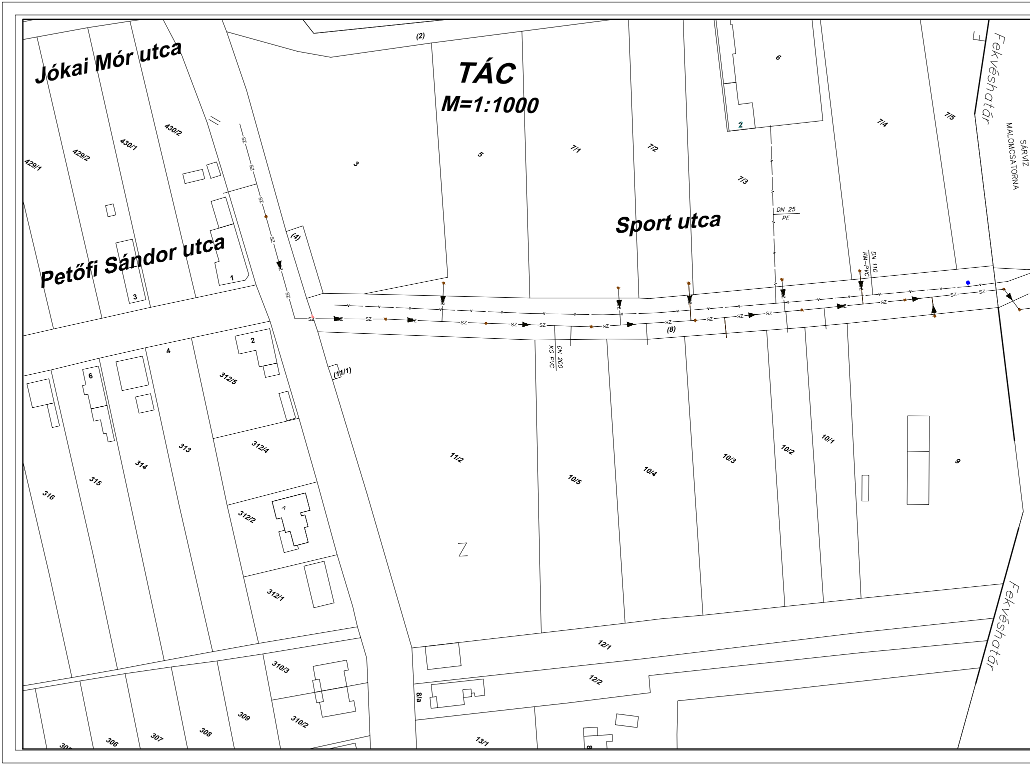
TÁC
M=1:1000
Jókai Mór utca
Petőfi Sándor utca
Sport utca
Fekvéshatár
Fekvéshatár
SÁRVIZ
MALOMCSATORNA
DN 25
PE
DN 110
KM–PVC
DN 200
KG PVC
SZ
Z
(2)
(4)
(8)
(11/1)
3
5
6
2
7/1
7/2
7/3
7/4
7/5
429/1
429/2
430/1
430/2
1
3
2
4
6
312/5
312/4
312/2
312/1
313
314
315
316
11/2
10/5
10/4
10/3
10/2
10/1
9
12/1
12/2
310/3
310/2
309
308
307
306
8/a
13/1

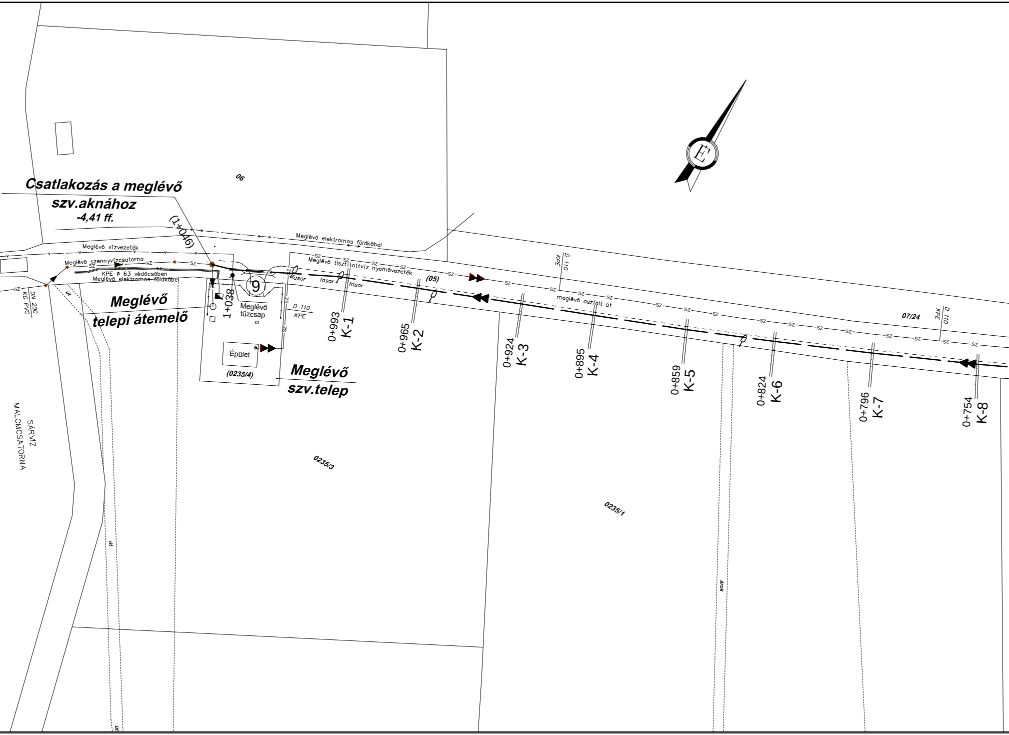
Csatlakozás a meglévő
szv.aknához
-4,41 ff.
06
(1+046)
Meglévő elektromos földkábel
Meglévő vízvezeték
Meglévő szennyvízcsatorna
KPE ø 63 védőcsőben
Meglévő elektromos földkábel
SZ
DN 200
KG PVC
út
Meglévő
telepi átemelő
1+038
9
Meglévő
tűzcsap
D 110
KPE
Épület
(0235/4)
Meglévő
szv.telep
Meglévő tisztított víz nyomóvezeték
fasor
fasor
fasor
(05)
D 110
KPE
meglévő aszfalt út
07/24
D 110
KPE
E
0+993
K-1
0+965
K-2
0+924
K-3
0+895
K-4
0+859
K-5
0+824
K-6
0+796
K-7
0+754
K-8
SÁRVÍZ
MALOMCSATORNA
0235/3
0235/1
árok
út

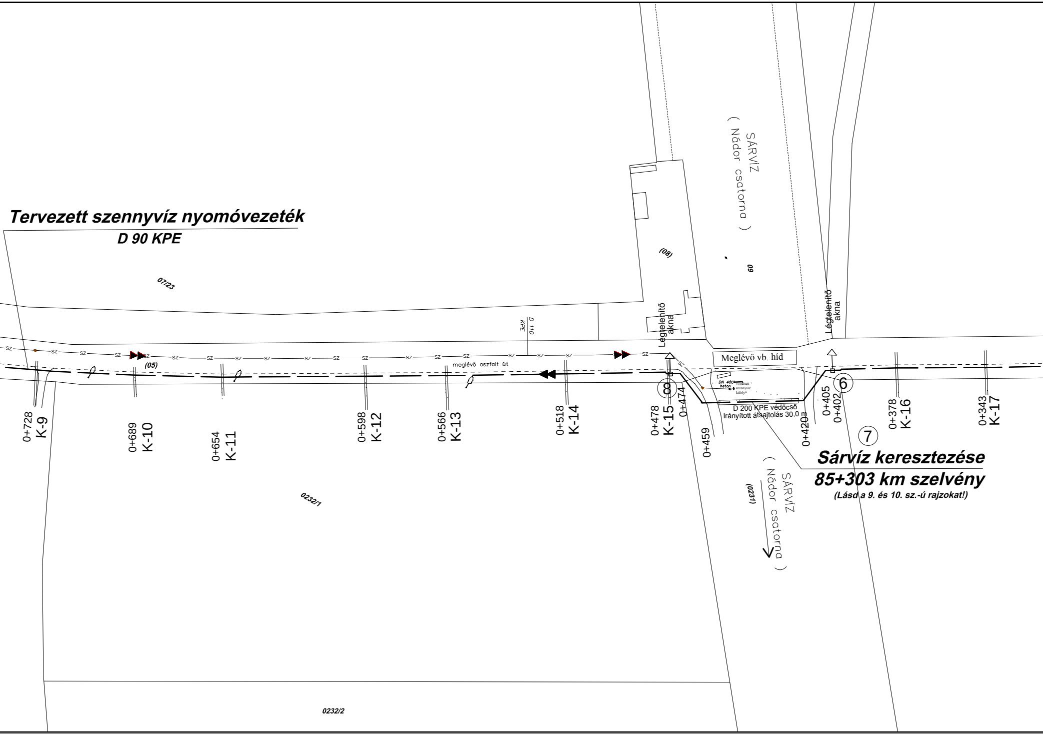
Tervezett szennyvíz nyomóvezeték
D 90 KPE
07/23
(08)
SÁRVÍZ
(Nádor csatorna)
09
D 110
KPE
Légtelenítő
akna
Légtelenítő
akna
(05)
meglévő aszfalt út
Meglévő vb. híd
DN 400
beton
Tisztított
szennyvíz
kifolyó
D 200 KPE védőcső
Irányított átsajtolás 30,0 m
0+728
K-9
0+689
K-10
0+654
K-11
0+598
K-12
0+566
K-13
0+518
K-14
0+478
K-15
8
0+474
0+459
0+420
0+405
0+402
6
0+378
K-16
0+343
K-17
7
Sárvíz keresztezése
85+303 km szelvény
(Lásd a 9. és 10. sz.-ú rajzokat!)
(0231)
SÁRVÍZ
(Nádor csatorna)
0232/1
0232/2
SZ

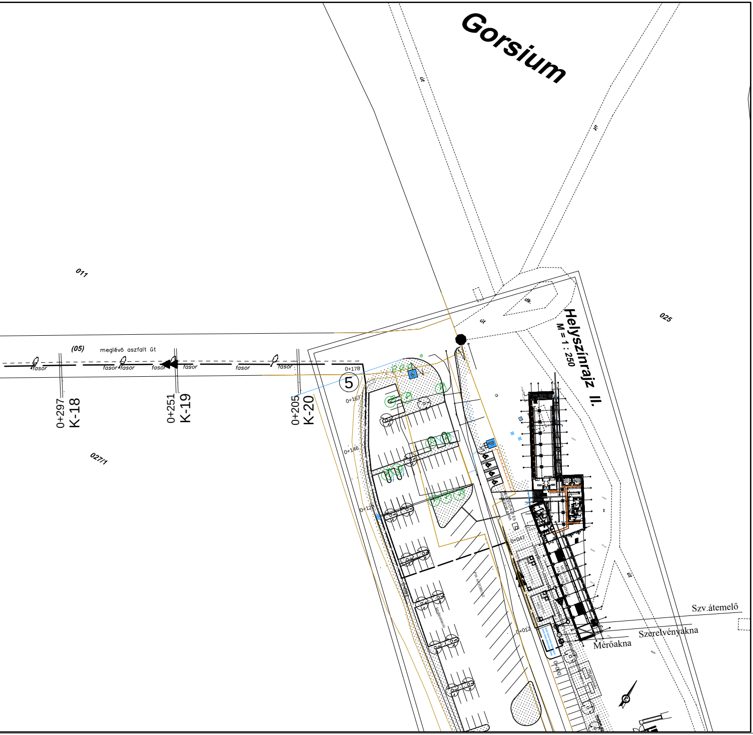
Gorsium
út
út
011
025
027/1
(05)
meglévő aszfalt út
fasor
0+297
K-18
0+251
K-19
0+205
K-20
5
0+178
0+167
0+146
0+124
0+047
0+012
0+000
dk
Helyszínrajz II.
M = 1 : 250
P16 AUTÓBUSZ
MÚZEUMI FOGADÓKÖZPONT
Szv.átemelő
Szerelvényakna
Mérőakna

JELMAGYARÁZAT

Közüzemi vezetékek (Tác)

V	meglévő ivóvíz vezeték
SZ SZ SZ ≫ SZ	meglévő szv. nyomóvezeték
SZ SZ SZ > SZ	meglévő szv. csatorna

Gorsiumi saját vezetékek

↔	meglévő elektromos földkábel
G	meglévő gázvezeték

TERVEZETT

▶▶	tervezett szennyvíz nyomóvezeték
⑦	csomópont száma
K-4 0+781	keresztszelvény helye , szelvényszáma

Jelen terv a Fehérvári VIZITERV Mérnöki Kft. szellemi tulajdona, jogvédelemben részesül. Másolása, egyéb célú felhasználása csak a

FEHÉRVÁRI ®
VIZITERV KFT

FEHÉRVÁRI VIZITERV MÉ
8000 Székesfehérvár Hosszúsétatér 1. * 8001
(/4 (06-22) 315-263, 504-610 E-mail: feher

A terv címe:

TÁC - GORSIUM MÚZEUMI ÉPÜLETEK SZENNYVÍZELVEZETÉSE

A munkarész tárgya:

KIVITELI TERV

A rajz tárgya:

HELYSZÍNRAJZ I.

Méretarány: 1 : 1 000

Tervező:	Szerkesztő:	Rajzoló:
Ellenőr: **BALÁZS JÓZSEF**	Ügyvezető Igazgató: **HORVÁTH GYULA**	Felelős tervező: **VZ-TEL/07-0226 HORVÁTH**

a tervező írásos engedélyével lehetséges.

RNÖKI KFT

Székesfehérvár, Pf. 70
vari.viziterv@t-online.hu

Tervszám:
3311

Munkarész szám:
SZ-2

Rajzszám:
3.

Kelt:
2016.10.

GYULA